Référence	Image	Résolution	Objectif	Descriptions
HAC-HDW1200M-S3A		1080P	Fixe 2,8 mm	1/2.8" 2Megapixel Sony CMOS 25/30fps@1080P, 25/30/50/60fps@720P ICR, OSD,2.8mm fixed lens(2.8mm optional) Max. IR distance: 30m(98ft), Smart IR **CVI/CVBS output switchable** DC12V, **IP67 & IK10, metal**
HAC-HDW1500TLMQP-0280B-S2		1080P	Fixe 2,8 mm	1/2.7" 5Megapixel CMOS 15fps@5MP, 25/30fps@4MP, 25/30fps@1080P ICR, OSD,2.8mm fixed lens(2.8mm optional) Max. IR distance: 30m(98ft), Smart IR **CVI/CVBS output switchable** DC12V, IP67 & IK10, metal
HAC-HDBW1200E-S3		1080P	Fixe 2,8 mm	1/2.8" 2Megapixel Sony CMOS 25/30fps@1080P, 25/30/50/60fps@720P ICR, OSD, 3.6mm fixed lens(2.8mm optional) Max. IR distance: 30m(98ft), Smart IR **CVI/CVBS output switchable** DC12V, **IP67 & IK10, metal**
HAC-HDBW1500E		5MP	Fixe 2,8 mm	1/2.7" 5Megapixel CMOS **15fps@5MP**, 25/30fps@4MP, 25/30fps@1080P ICR, OSD,2.8mm fixed lens(2.8mm optional) Max. IR distance: 30m(98ft), Smart IR **CVI/CVBS output switchable** DC12V, **IP67 & IK10, metal**
HAC-HDBW1801EP		8MP Starlight	Fixe 2,8 mm	1/2.7" 8Megapixel CMOS 6fps@8MP, 25/30fps@4MP, 25/30fps@1080P ICR, OSD,2.8mm fixed lens(2.8mm optional) Max. IR distance: 30m(98ft), Smart IR **CVI/CVBS output switchable** DC12V, IP67 & IK10, metal
HAC-HDBW1200R-Z		1080P	Varifocal Motorisé 2.7-12mm	1/2.8" 2Megapixel Sony CMOS 25/30fps@1080P, 25/30/50/60fps@720P ICR, OSD, **2.7-12mm motorisé** Max. IR distance: 30m(98ft), Smart IR **CVI/TVI/AHD/CVBS output switchable** DC12V, **IP67 & IK10**
HAC-HDBW1500R-Z		5MP	Varifocal Motorisé 2.7-12mm	1/2.7" 5Megapixel CMOS **15fps@5MP**, 25/30fps@4MP, 25/30fps@1080P ICR, OSD, **2.7-12mm motorisé** Max. IR distance: 30m(98ft), Smart IR **CVI/TVI/AHD/CVBS output switchable** DC12V, **IP67 & IK10**
HAC-HDBW2241R-Z		1080P Starlight	Varifocal Motorisé 2.7-13.5mm	1/2.8" 2Megapixel Sony CMOS 25/30fps@1080P, 25/30/50/60fps@720P **Starlight**, 120dB ture WDR ICR, OSD, 2.7-13.5mm motorized lens Max. IR distance: 30m(98ft), Smart IR **CVI/TVI/AHD/CVBS output switchable** DC12V, IP67, IK10, **audio in**
HAC-HDBW2501R-Z		5MP Starlight	Varifocal Motorisé 2.7-13.5mm	1/2.8" 5Megapixel Sony CMOS **15fps@5MP, 25/30fps@4MP**, 25/30fps@1080P **Starlight**, 120dB ture WDR ICR, OSD, 2.7-13.5mm motorisé Max. IR distance: 30m(98ft), Smart IR **CVI/TVI/AHD/CVBS output switchable** DC12V, IP67, IK10, **audio in**

HAC-HDBW1801R-Z		8MP Starlight	Varifocal Motorisé 2.7-13,5mm	1/2" 8Megapixel CMOS **6fps@4K, 20fps@6MP, 25/30fps@4MP** **Starlight**, 120dB ture WDR ICR, OSD, 3.7-11mm motorisé Max. IR distance: 30m(98ft), Smart IR **CVI/TVI/AHD/CVBS output switchable** DC12V, IP67, IK10, **audio in**
HAC-HDBW2501RP-Z/BLACK		5MP Starlight	Varifocal Motorisé 2.7-13,5mm	**1/2.8" 5Megapixel Sony CMOS** 15fps@5MP, 25/30fps@4MP, 25/30fps@1080P Starlight, 120dB ture WDR ICR, OSD, 2.7-13.5mm motorisé Max. IR distance: 30m(98ft), Smart IR **CVI/TVI/AHD/CVBS output switchable** DC12V, IP67, IK10
HAC-HFW1200TP		1080P	Fixe 2,8 mm	1/2.8" 2Megapixel Sony CMOS 25/30fps@1080P, 25/30/50/60fps@720P ICR, OSD, 2.8mm fixed lens(2.8mm, 6mm optional) Max. IR distance: 30m(98ft), Smart IR **CVI/CVBS output switchable** DC12V, IP67, **metal**
HAC-HFW1500S		5MP	Fixe 2,8 mm	**1/2.7" 5Megapixel CMOS** **15fps@5MP, 25/30fps@4MP**, 25/30fps@1080P ICR, OSD, 3.6mm fixed lens(2.8mm, 6mm optional) Max. IR distance: 30m(98ft), Smart IR **CVI/CVBS output switchable** DC12V, IP67, **metal**
HAC-HFW1200R-Z-IRE6		1080P	Varifocal Motorisé 2.7-12mm	1/2.8" 2Megapixel Sony CMOS 25/30fps@1080P, 25/30/50/60fps@720P ICR, OSD, **2.7-12mm motorisé** **Max. IR distance: 60m(197ft)**, Smart IR **CVI/TVI/AHD/CVBS output switchable** DC12V, IP67
HAC-HFW1500R-Z-IRE6-A		5MP	Varifocal Motorisé 2.7-12mm	1/2.7" 5Megapixel CMOS **15fps@5MP**, 25/30fps@4MP, 25/30fps@1080P ICR, OSD, **2.7-12mm motorisé** **Max. IR distance: 60m(197ft)**, Smart IR **CVI/CVBS output switchable** DC12V, IP67, **built-in mic**
HAC-HFW2241T-Z-A		1080P Starlight	Varifocal Motorisé 2.7-13.5mm	1/2.8" 2Megapixel Sony CMOS 25/30fps@1080P, 25/30/50/60fps@720P **Starlight**, 120dB ture WDR ICR, OSD, 2.7-13.5mm motorisé **Max. IR distance: 60m**(262ft), Smart IR **CVI/TVI/AHD/CVBS output switchable** DC12V, IP67, **audio in & built-in mic**
HAC-HFW2242T-Z-A VF-0622		1080P Starlight	Varifocal Motorisé 6-22mm	1/2.8" 2Megapixel Sony CMOS 25/30fps@1080P, 25/30/50/60fps@720P **Starlight**, 120dB ture WDR ICR, OSD, 6-22mm motorisé **Max. IR distance: 60m(262ft), Smart IR** **CVI/TVI/AHD/CVBS output switchable** DC12V, IP67, audio in & built-in mic
HAC-HFW2501T-Z-A		5MP Starlight	Varifocal Motorisé 2.7-13.5mm	1/2.8" 5Megapixel Sony CMOS **20fps@5MP, 25/30fps@4MP**, 25/30fps@1080P **Starlight**, 120dB ture WDR ICR, OSD, 2.7-13.5mm motorisé **Max. IR distance:60m**(262ft), Smart IR **CVI/TVI/AHD/CVBS output switchable** DC12V, IP67, **audio in & built-in mic**
HAC-HFW1801RP-Z-IRE6		8MP Starlight	Varifocal Motorisé 2.7-13,5mm	1/2" 8Megapixel CMOS **6fps@4K, 20fps@6MP, 25/30fps@4MP** **Starlight**, 120dB ture WDR ICR, OSD, 3.7-11mm motorisé **Max. IR distance: 60m**(262ft), Smart IR **CVI/TVI/AHD/CVBS output switchable** DC12V, IP67, **audio in & built-in mic**

HAC-HFW2501TP-Z-A/BLACK		5MP Starlight	Varifocal Motorisé 2.7-13.5mm	1/2.8" 5Megapixel Sony CMOS 20fps@5MP, 25/30fps@4MP, 25/30fps@1080P Starlight, 120dB ture WDR ICR, OSD, 2.7-13.5mm motorisé Max. IR distance:60m(262ft), Smart IR CVI/TVI/AHD/CVBS output switchable DC12V, IP67

Référence	Image	Nombre disque dur	Nombre de voie	Résolution	Descriptions
XVR5104HS-I3		1 HDD	4	1080p	**1080P H.265+/H.265/H.264+/H.264 video compression.** 1 HDMI/1 VGA, 4ch Video in, 1 Audio in/1 Audio out, 1 RJ45(100M), 2 USB, Penta-brid (CVBS/HDCVI/AHD/TVI/IP self-adaptive, 4+2 IP camera input,up to 6Mp)
XVR5108HS-I3		1HDD	8	1080p	**1080P H.265+/H.265/H.264+/H.264 video compression.** 1 HDMI/1 VGA, 8ch Video in, 1 Audio in/1 Audio out, 1 RJ45(100M), 2 USB, Penta-brid (CVBS/HDCVI/AHD/TVI/IP self-adaptive, 8+4 IP camera input,up to 6Mp)
XVR5116HS-I3		1HDD	16	1080p	**1080P , H.265+/H.265/H.264+/H.264 video compression**. 1 HDMI/1 VGA, 16ch Video in, 1 Audio in/1 Audio out, 1 RJ45(1000M), 2 USB, Penta-brid (CVBS/HDCVI/AHD/TVI/IP self-adaptive, 16+8 IP camera input,up to 6Mp)
XVR5104HS-4KL-I3		1 HDD	4	4K	**4K/4MP 1080P realtime, H.265+/H.265/H.264+/H.264 video compression.** 1 HDMI/1 VGA, 4ch Video in, 1 Audio in/1 Audio out,1 RJ45(100M),2 USB, ,Penta-brid(CVBS/HDCVI/AHD/TVI/IP self-adaptive, 4+2 IP camera input,up to 8Mp)
XVR5108HS-4KL-I3		1 HDD	8	4K	**4K/4MP , 1080P realtime, H.265+/H.265/H.264+/H.264 video compression.** 1 HDMI/1 VGA, 8ch Video in, 1 Audio in/1 Audio out,1 RJ45(1000M), 2 USB, Penta-brid(CVBS/HDCVI/AHD/TVI/IP self-adaptive, 8+4 IP camera input,up to 8Mp)
XVR5116H-4KL-I3		1 HDD	16	4K	**4K/4MP H.265+/H.265/H.264+/H.264 video compression.** 1 HDMI/1 VGA,/ 16ch Video in, 1 Audio in/1 Audio out, 2 USB, Penta-brid(CVBS/HDCVI/AHD/TVI/IP self-adaptive, 16+8 IP camera input,up to 8Mp)
XVR5232AN-I3 Nous consulter avant pour la disponibilité en stock		2HDD	32	1080p	**1080P , H.265+/H.265/H.264+/H.264 video compression.** 1 HDMI/1 VGA/1 TV, 32ch Video in,1 Audio in/1 Audio out,1 RJ45(1000M), 2 USB, ,Penta-brid(CVBS/HDCVI/AHD/TVI/IP self-adaptive, 32 +16IP camera input,up to 6Mp)
XVR5232-4KL-X-I2 Nous consulter avant pour la disponibilité en stock		2HDD	32	4K	**4K, 1080P , H.265+/H.265/H.264+/H.264 video compression**. 1 HDMI/1 VGA/1 TV, 32ch Video in,1 Audio in/1 Audio out,1 RJ45(1000M), 2 USB, ,Penta-brid(CVBS/HDCVI/AHD/TVI/IP self-adaptive, 32 +16IP camera input,up to 6Mp)

Référence	Image	Résolution	Objectif	Descriptions
IPC-HDBW1230EP-S		2M	Fixe 2.8mm	2M CMOS,ICR,DWDR **H.265+/H.265**/H.264+/H.264,1080P(1~30fps) , 2.8mm IR 30m,IP67 DC12V/PoE
IPC-HDBW3241EP-S WizSense		2M	Fixe 2.8mm	**WizSense: intelligence artificielle** 1/2.7" 2M CMOS,ICR,DWDR H.265+/H.265/H.264+/H.264,1080P(1~30fps) , 2.8mm IR 30m,IP67 DC12V/PoE
IPC-HDW2230TP-AS		2M	Fixe 2.8mm	2M CMOS,ICR,DWDR H.265+/H.265/H.264+/H.264,1080P(1~30fps) , 2.8mm IR 30m,IP67 DC12V/PoE **AUDIO**
IPC-HDBW1431EP-0280B-S4		4M	Fixe 2.8mm	1/3" 4M CMOS,ICR,WDR(120dB) H.265+/H.265/H.264+/H.264,5MP@20fps,3MP(1~30fps) 2.8mm IR 30m,IP67 DC12V/PoE
IPC-HDBW2431EP-B		4M	Fixe 2.8mm	1/3" 4M CMOS,ICR,WDR(120dB) H.265+/H.265/H.264+/H.264,5MP@20fps,3MP(1~30fps) 2.8mm IR 30m,IP67 DC12V/PoE
IPC-HDBW3441E-S WizSense		4M	Fixe 2.8mm	**WizSense: intelligence artificielle** 1/3" 4M CMOS,ICR,WDR(120dB) H.265+/H.265/H.264+/H.264,5MP@20fps,3MP(1~30fps) 2.8mm IR 30m,IP67 DC12V/PoE
IPC-HDW2431TMPAS		4M	Fixe 2.8mm	4M CMOS,ICR,DWDR H.265+/H.265/H.264+/H.264,1080P(1~30fps) , 2.8mm IR 30m,IP67 DC12V/PoE **AUDIO**
IPC-HDW2439TP-AS-LED-S2		4M	Fixe 2.8mm	4M CMOS,ICR,DWDR ***FULL COLOR*** H.265+/H.265/H.264+/H.264,1080P(1~30fps) , 2.8mm IR 30m,IP67 DC12V/PoE **AUDIO**
IPC-HDBW2531EP-S		5M	Fixe 2.8mm	1/3" 5M CMOS,ICR,WDR(120dB) H.265+/H.265/H.264+/H.264,5MP@20fps,3MP(1~30fps) 2.8mm IR 30m,IP67 DC12V/PoE
IPC-HDBW3541E-S WizSense		5M	Fixe 2.8mm	**WizSense: intelligence artificielle** 1/3" 5M CMOS,ICR,WDR(120dB) **H.265+/H.265**/H.264+/H.264,5MP@20fps,3MP(1~30fps) 2.8mm IR 30m,IP67 DC12V/PoE

IPC-HDW3549TMP-AS-LED WizSense		5M	Fixe 2.8mm	**WizSense: intelligence artificielle *FULL COLOR*** 1/3" 5M CMOS,ICR,WDR(120dB) **H.265+/H.265**/H.264+/H.264,5MP@20fps,3MP(1~30fps) 2.8mm IR 30m,IP67 DC12V/PoE
IPC-HDBW2831EP-S		8M	Fixe 2.8mm	1/3" 8M CMOS,ICR,WDR(120dB) H.265+/H.265/H.264+/H.264,5MP@20fps,3MP(1~30fps) 2.8mm IR 30m,IP67 DC12V/PoE
IPC-HDBW3841EP-S WizSense		8M	Fixe 2.8mm	**WizSense: intelligence artificielle** 1/3" 8M CMOS,ICR,WDR(120dB) **H.265+/H.265**/H.264+/H.264,5MP@20fps,3MP(1~30fps) 2.8mm IR 30m,IP67 DC12V/PoE
DH-IPC-EW5541P-AS		5M	Fixe 2.8mm	Fisheye IP 5 Mpxls - Focale Fixe - 1.4MM - IR Distance 10m - AUDIO - Wizmind : intelligence artificielle
IPC-HDW3549HP-AS-PV-S3 WizSense		5M	Fixe 2.8mm	**Caméra TIOC 2.0** Fonction de **détection intélligente** Fonction **alerte flashs Lumineux** en cas de détection Fonction **alerte par sirène intégrée** **H.265+/H.265**/H.264+/H.264,**5MP@20fps**,3MP(1~30fps) IR 30m,IP67 DC12V/PoE
DH-TPC-DF1241P-D3F4		4M	Fixe 3,5 mm	**Caméra IP Thermique double capteur** : 1 x Capteur thermique de 3,5 mm en 256 × 192 Pxls - 1 x Capteur 4 Mpxls avec focale 4 mm - IR Distance 30m - WizSense : Intelligence Artificielle
DH-TPC-DF1241P-D7F8		4M	Fixe 7 mm	**Caméra IP Thermique double capteur** : 1 x Capteur thermique de 7 mm en 256 × 192 Pxls - 1 x Capteur 4 Mpxls avec focale 8 mm - IR Distance 30m - WizSense : Intelligence Artificielle
IPC-HDBW1431RP-ZS-S4		4M	Varifocal Motorisé 2,8-12 mm	1/3" 4M CMOS,ICR ,WDR(120dB) H.265+/H.265/H.264+/H.264,4MP@20fps, 3MP(1~30fps) Objectif: 2.8-12mm motorisé IR 30m,Micro SD, DC12V/PoE
IPC-HDBW2431RP-ZS		4M	Varifocal Motorisé 2,7-13,5 mm	1/3" 4M CMOS,ICR ,WDR(120dB) H.265+/H.265/H.264+/H.264,4MP@20fps, 3MP(1~30fps) Objectif: 2.7-13.5mm motorisé IR 30m,Micro SD, DC12V/PoE
IPC-HDBW3441RP-ZS WizSense		4M	Varifocal Motorisé 2,7-13,5 mm	**WizSense: intelligence artificielle** 1/3" 4M CMOS,ICR ,WDR(120dB) **H.265+/H.265**/H.264+/H.264,4MP@20fps, 3MP(1~30fps) Objectif: 2.7-13.5mm motorisé IR 30m,Micro SD, DC12V/PoE
IPC-HDBW5449R1P-ZE-LED-2712 WizSense		4M	Varifocal Motorisé 2,7-12 mm	**WinZmind: intelligence artificielle** 1/3" 4M CMOS,ICR ,WDR(120dB) Objectif: 2.7-12mm motorisé IR 40m,Micro SD,DC12V/PoE **Technologie FULL-COLOR 2.0**
IPC-HDBW2531RP-ZS		5M	Varifocal Motorisé 2,7-13,5 mm	1/2.7" 5M CMOS,ICR, ,WDR(120dB) H.265+/H.265/H.264+/H.264,5MP@20fps, 3MP(1~30fps) Objectif: 2.7-13.5mm motorisé IR 30m,Micro SD, IP67,IK10 DC12V/PoE
IPC-HDBW3541RPZS WizSense		5M	Varifocal Motorisé 2,7-13,5 mm	**WizSense: intelligence artificielle** 1/2.7" 5M CMOS,ICR, ,WDR(120dB) **H.265+/H.265**/H.264+/H.264,5MP@20fps, 3MP(1~30fps) Objectif: 2.7-13.5mm motorisé IR 30m,Micro SD, IP67,IK10 DC12V/PoE

IPC-HDBW2831RP-ZS		8M	Varifocal Motorisé 2,7-13,5 mm	1/2" 8M CMOS,ICR,WDR(120dB) H.265+/H.265/H.264+/H.264,8MP@25fps, 8MP(1~25fps) Objectif: 2.7-13,5mm motorisé IR30m,IP67,SD card DC12V/PoE
IPC-HDBW3841RP-ZA WizSense		8M	Varifocal Motorisé 2,7-13,5 mm	**WizSense: intelligence artificielle** 1/2" 8M CMOS,ICR,WDR(120dB) H.265+/H.265/H.264+/H.264,8MP@25fps, 8MP(1~25fps) Objectif: 2.7-13,5mm motorisé IR30m,IP67,SD card DC12V/PoE
IPC-HDBW2431RP-B		4M	Varifocal Motorisé 2,7-13,5 mm	1/3" 4M CMOS,ICR ,WDR(120dB) H.265+/H.265/H.264+/H.264,4MP@20fps, 3MP(1~30fps) Objectif: 2.7-13.5mm motorisé IR 30m,Micro SD, DC12V/PoE
IPC-HDBW2531RP-BLACK		5M	Varifocal Motorisé 2,7-13,5 mm	1/2.7" 5M CMOS,ICR, ,WDR(120dB) H.265+/H.265/H.264+/H.264,5MP@20fps, 3MP(1~30fps) Objectif: 2.7-13.5mm motorisé IR 30m,Micro SD, IP67,IK10 DC12V/PoE
IPC-HFW2230SP-S2		2M	Fixe 2.8mm	1/3" 2M CMOS,ICR,WDR(120dB) H.265+/H.265/H.264+/H.264,4MP@20fps, 3MP(1~30fps) 2.8mm IR 30m,IP67 DC12V/PoE
IPC-HFW3241E-SA-S2 WizSense		2M	Fixe 2.8mm	**WizSense: intelligence artificielle** 1/2.7" 2M CMOS,ICR,WDR(120dB) **H.265+/H.265/**H.264+/H.264,1080P(1~30fps) 2.8mm IR 30m,IP67 DC12V/PoE
IPC-HFW1431SP-S4		4M	Fixe 2.8mm	1/3" 4M CMOS,ICR,WDR(120dB) H.265+/H.265/H.264+/H.264,4MP@20fps, 3MP(1~30fps) 2.8mm IR 30m,IP67 DC12V/PoE
IPC-HFW2439SP-SA-LED-S2		4M	Fixe 2.8mm	4M CMOS,ICR,DWDR H.265+/H.265/H.264+/H.264,1080P(1~30fps) , 2.8mm IR 30m,IP67 DC12V/PoE **AUDIO ET *FULL COLOR***
IPC-HFW2431SP-S2		4M	Fixe 2.8mm	4M CMOS,ICR,DWDR H.265+/H.265/H.264+/H.264,1080P(1~30fps) , 2.8mm IR 30m,IP67 DC12V/PoE
IPC-HFW2531SP-S		5M	Fixe 2.8mm	1/3" 5M CMOS,ICR,WDR(120dB) H.265+/H.265/H.264+/H.264,4MP@20fps, 3MP(1~30fps) 2.8mm IR 30m,IP67 DC12V/PoE
IPC-HFW3541ES WizSense		5M	Fixe 2.8mm	**WizSense: intelligence artificielle** 1/3" 5M CMOS,ICR,WDR(120dB) **H.265+/H.265/**H.264+/H.264,4MP@20fps, 3MP(1~30fps) 2.8mm IR 30m,IP67 DC12V/PoE
IPC-HFW3549EP-AS-LED WizSense		5M	Fixe 2.8mm	**WizSense: intelligence artificielle** ***FULL COLOR*** 1/3" 5M CMOS,ICR,WDR(120dB) **H.265+/H.265/**H.264+/H.264,4MP@20fps, 3MP(1~30fps) 2.8mm IR 30m,IP67 DC12V/PoE
IPC-HFW3549T1P-AS-PV-S3 WizSense		5M	Fixe 2.8mm	**Caméra TIOC 2.0 WizSense: intelligence artificielle** Fonction de **détection intélligente** Fonction **alerte flashs Lumineux** en cas de détection Fonction **alerte par sirène intégrée** H.265+/H.265/H.264+/H.264,5MP@20fps,3MP(1~30fps) IR 30m,IP67 DC12V/PoE

DH-TPC-BF1241P-D3F4		4M	Fixe 4 mm	**Caméra IP Thermique double capteur** : 1 x Capteur thermique de 3,5 mm en 256 × 192 Pxls 1 x Capteur 4 Mpxls avec focale 4 mm - IR Distance 30m - WizSense : Intelligence Artificielle
DH-TPC-BF1241P-D7F8		4M	Fixe 7 mm	**Caméra IP Thermique double capteur :** 1 x Capteur thermique de 7 mm en 256 × 192 Pxls 1 x Capteur 4 Mpxls avec focale 8 mm - IR Distance 30m - WizSense : Intelligence Artificielle
IPC-HFW1431TP-ZS-S4		4M	Varifocal Motorisé 2,8-12 mm	1/3" 4M CMOS,ICR ,WDR(120dB) H.265+/H.265/H.264+/H.264,4MP@20fps, 3MP(1~30fps) Objectif: 2.8-12mm motorisé IR 30m,Micro SD, DC12V/PoE
IPC-HFW2431TP-ZS		4M	Varifocal Motorisé 2,7-13,5 mm	1/3" 4M CMOS,ICR ,WDR(120dB) H.265+/H.265/H.264+/H.264,4MP@20fps, 3MP(1~30fps) Objectif: 2.7-13.5mm motorisé IR 60m,Mirco SD,IP67 DC12V/PoE
IPC-HFW3441TP-ZS WizSense		4M	Varifocal Motorisé 2,7-13,5 mm	**WizSense: intelligence artificielle** 1/3" 4M CMOS,ICR ,WDR(120dB) H.265+/H.265/H.264+/H.264,4MP@20fps, 3MP(1~30fps) Objectif: 2.7-13.5mm motorisé **IR 60m**,Mirco SD,IP67 DC12V/PoE
IPC-HFW5449T1P-ZE-LED-2712 WizSense		4M	Varifocal Motorisé 2,7-12 mm	**WinZmind: intelligence artificielle** 1/3" 4M CMOS,ICR ,WDR(120dB) Objectif: 2.7-12mm motorisé IR40m,Micro SD,DC12V/PoE **Technologie FULL-COLOR 2.0**
IPC-HFW2531TP-ZS		5M	Varifocal Motorisé 2,7-13,5 mm	1/2.7" 5M CMOS,ICR ,WDR(120dB) H.265+/H.265/H.264+/H.264,5MP@20fps, 3MP(1~30fps) Objectif: 2.7-13.5mm motorisé IR 60m,Mirco SD,IP67 DC12V/PoE
IPC-HFW3541T-ZAS WizSense		5M	Varifocal Motorisé 2,7-13,5 mm	**WizSense: intelligence artificielle** 1/2.7" 5M CMOS,ICR ,WDR(120dB) **H.265+/H.265**/H.264+/H.264,**5MP@20fps**, 3MP(1~30fps) Objectif: 2.7-13.5mm motorisé **IR 60m**,Mirco SD,IP67 DC12V/PoE
IPC-HFW5541EP-ZE WizSense		5M	Varifocal Motorisé 7-35 mm	**WizSense: intelligence artificielle** 1/2.7" 5M CMOS,ICR ,WDR(120dB) H.265+/H.265/H.264+/H.264,5MP@20fps, 3MP(1~30fps) Objectif: 2.7-13.5mm motorisé IR 60m,Mirco SD,IP67 DC12V/PoE
IPC-HFW2831TP-ZS		8M	Varifocal Motorisé 2,7-13,5 mm	1/2" 8M CMOS,ICR,WDR(120dB) H.265+/H.265/H.264+/H.264,8MP@25fps, 8MP(1~25fps) Objectif: 2.7-13,5mm motorisé IR 60m ,IP67,SD card DC12V/PoE
IPC-HFW3841TP-ZS WizSense		8M	Varifocal Motorisé 2,7-13,5 mm	**WizSense: intelligence artificielle** 1/2" 8M CMOS,ICR,WDR(120dB) H.265+/H.265/H.264+/H.264,8MP@25fps, 8MP(1~25fps) Objectif: 3.7-11mm motorisé IR 60m ,IP67,SD card DC12V/PoE
IPC-HFW2431TP-ZS/BLACK		4M	Varifocal Motorisé 2,7-13,5 mm	1/2.7" 4M CMOS,ICR, ,WDR(120dB) H.265+/H.265/H.264+/H.264,5MP@20fps, 3MP(1~30fps) Objectif: 2.7-13.5mm motorisé IR 30m,Micro SD, IP67,IK10 DC12V/Po
IPC-HFW2531TP-ZS/BLACK		5M	Varifocal Motorisé 2,7-13,5 mm	1/2.7" 5M CMOS,ICR, ,WDR(120dB) H.265+/H.265/H.264+/H.264,5MP@20fps, 3MP(1~30fps) Objectif: 2.7-13.5mm motorisé IR 30m,Micro SD, IP67,IK10 DC12V/Po

Référence	Image	Nombre de voies	Nombre Disque Dur	Port PoE	Résolution	Descriptions
NVR4104HS-P-4KS2/L		4	1 HDD	4	4K	**80Mbps** max 4 IPC input, H.265&H.264 1HDD, 1 VGA&1 HDMI, 1 RJ45(100M), 4PoE, 2 USB2.0 **Smart 2.0**, P2P
NVR4208-8P-4KS2/L		8	2 HDD	8	4K	**160Mbps input**, max 8 IPC input, H.265&H.264 2HDD, 1 VGA&1 HDMI, 1 RJ45(1000M), 8PoE, 2 USB(1 USB3.0) **Smart 2.0**, P2P
NVR5216-16P-4KS2		16	2 HDD	16	4K	**320Mbps input**, max 16 IPC input, H.265&H.264 2HDD, 1 VGA&1 HDMI, 1 RJ45(1000M), 16PoE, 2 USB(1 USB3.0) **Smart 2.0**, P2P
NVR5224-24P-4KS2		24	2 HDD	24	4K	**320Mbps input**, max 24 IPC input, H.265&H.264 4HDD, 1 VGA&1 HDMI, 1 RJ45(1000M), 24PoE, 2 USB(1 USB3.0) **Smart 2.0**, P2P
NVR5432-16P-4KS2		32	4 HDD	16	4K	**320Mbps input**, max 32 IPC input, H.265&H.264 4HDD, 1 VGA&1 HDMI, 1 RJ45(1000M), 16PoE, 2 USB(1 USB3.0) **Smart 2.0**, P2P
NVR5232-4KS2(V2.0)		32	2HDD	**Sans PoE**	4K	**320Mbps input**, max 32 IPC input, H.265&H.264 2HDD, 1 VGA&1 HDMI, 1 RJ45(1000M), 2 USB(1 USB3.0) **Smart 2.0, P2P**
NVR608-32-4KS2		32	8 HDD	**Sans PoE**	4K	**384Mbps input,** max 32 IPC input, H.265&H.264 8 HDD, 1 VGA&2 HDMI, 2 RJ45(1000M), 4 USB(2USB3.0) Smart 2.0, Fisheye dewarp, face detection, **RAID0/1/5/10/50, N+M, ANPR, thermal, Smart Track** **Smart 2.0**, P2P

NO.	Référence	Image	Résolution	Zoom Optique	Descriptions
HDCVI Pro Series					
HDCVI	**SD22204I-GC**		2MP	4X	**4x optical zoom**, -30°C~60°C wide temperature range, IP66, IK10
HDCVI	**SD42C212I-HC-LA**		2MP	15X	**12x optical zoom**, Starlight, -30°C~60°C wide temperature range, IK10, 4in1
HDCVI	**SDSD42215-HC-LA**		2MP	15X	**12x optical zoom**, Starlight, -30°C~60°C wide temperature range, IP66, IK10, 4in1
HDCVI	**SD49225I-HC-LA**		2MP	25X	**25x optical zoom**, Starlight, IR Distance up to 100m, **-40°C~70°C wide temperature range**, IP66, 4in1
IP Pro Series					
IP	**SD22204UE-GN**		2MP	4X	**4x optical zoom**, H.264, IVS, **-30°C~60°C wide temperature range**, IP66, IK10, PoE, Pan range: 0°~355 °
IP	**SD1A203T-GN-S2**		2MP	3X	**3x optical zoom**, H.264, IVS, -30°C~60°C wide temperature range, IP66, IK10, PoE, Pan range: 0°~355 °
IP	**SD1A404XB-GNR**		4MP	3X	**3x optical zoom**, H.264, IVS, -30°C~60°C wide temperature range, IP66, IK10, PoE, Pan range: 0°~355 °
IP	**SD42212TP-HN-S2**		2MP	12X	**12x optical zoom**, Starlight, H.265, IVS, **-30°C~60°C wide temperature range**, IK10, PoE+
IP	**SD42C212TP-HN**		2MP	12X	**12x optical zoom**, Starlight, H.265, IVS, **-30°C~60°C wide temperature range**, IK10, PoE+
IP	**SD49225XA-HNR**		2MP	25X	**25x optical zoom, Starlight**, H.265, IVS, IR Distance up to 100m, -40°C~70°C wide temperature range, IP66, PoE+ WizSense: Intelligence Artificielle
IP	**SD49425XA-HNR**		4MP	25X	**25x optical zoom**, Starlight, H.265, IVS, IR Distance up to 100m, **-40°C~70°C wide temperature range**, IP66, PoE+ WizSense: Intelligence Artificielle

Référence	Image	Détail	Description
KIT-PORTIERVIDEO-DAHUA-2FILS-SAILLIE		2-fils	1 platine de rue caméra 2 Mp à vision nocture , 1 Ecran plat LCD couleur 7" tactile , 1 alimentation par 2 fils et 1 support mural saillie
KIT-PORTIERVIDEO-DAHUA-2FILS-ENCASTRE		2-fils	1 platine de rue caméra 2 Mp à vision nocture , 1 Ecran plat LCD couleur 7" tactile , 1 alimentation par 2 fils et 1 support mural encastré
KIT-VIDEOPORTIER-DAHUA-IP-SAILLIE		IP	1 Platine de rue caméra 2 Mp à vision nocture , 1 Ecran plat LCD couleur 7" tactile , 1 switch PoE et 1 support mural
KIT-VIDEOPORTIER-DAHUA-IP-ENCASTRE		IP	1 Platine de rue caméra 2 Mp à vision nocture , 1 Ecran plat LCD couleur 7" tactile , 1 switch PoE et 1 support mural
VTO2202F-P		Platine Inox	Platine de rue video 2FILS- IP , 2 Mp , vision nocture
VTH5422HW		Moniteur couleur-2FILS	Écran couleur tactile 7 pouces Microphone et haut-parleur intégrés Dimensions : 20cm x 12.6cm x 2.2cm Écran couleur LCD 7'', technologie TFT, tactile
VTH2421FW-P		Moniteur couleur-IP	Écran couleur tactile 7 pouces Microphone et haut-parleur intégrés Dimensions : 20cm x 12.6cm x 2.2cm Écran couleur LCD 7'', technologie TFT, tactile

VTM05R		Fixation saillie	Support Mural avec casquette Specifique pour Portier video Dahua - Orifices de connexion Fabriqué en métal
VTM114		Fixation Encastrée	Support Mural Specifique pour Portier video Dahua - Orifices de connexion Fabriqué en métal
DEE1010B			Contrôle de la deuxième porte, Sortie de Relais
VTNS2003B-2			Switch 2 fils pour DHI-VTO2202F-P-S2 - Permet alimentation et transmission réseau (Vendu sans alimentation)
ALIM48/2A			Alimentation pour VTNS2003B-2 48V DC / 2A

Références	Image	Description
DHI-ART-ARC3000H-03-GW2(868)		Centrale radio bidirectionnelle Dahua ARC3000H-GW2(868) Peut être connecté avec 150 appareils sans-fil (6 sirènes, 64 claviers) **Connexion au réseau filaire, Wi-Fi ou GPRS (2G)** Ce kit est composé de : 1 centrale d'alarme sans fil 150 zones 1 télécommande 868MHz | ARA24-W2(868) 1 détecteur de mouvement via radio 868MHz | Portée 12m | Immunité animaux 18kg | ARD1233-W2 1 détecteur d'ouverture via radio 868MHz | ARD323-W2(868)
DHI-ART-ARC3000H-03-FW2(868)		Centrale radio bidirectionnelle Dahua ARC3000H-FW2(868) Peut être connecté avec 150 appareils sans-fil (6 sirènes, 64 claviers) **Connexion au réseau filaire, Wi-Fi ou GPRS (4G)** Ce kit est composé de : 1 centrale d'alarme sans fil 150 zones 1 télécommande 868MHz | ARA24-W2(868) 1 détecteur de mouvement via radio 868MHz | Portée 12m | Immunité animaux 18kg | ARD1233-W2 1 détecteur d'ouverture via radio 868MHz | ARD323-W2(868)
DHI-ARC3000H-GW2(868)		Centrale d'alarme DAHUA IP - WIFI - **2G**/GPRS - Double carte SIM - Batterie - Jusqu'à 150 périphériques Radio - 64 Técommandes Radio - 6 Sirénes Portée Radio jusqu'à 2000m
DHI-ARC3000H-FW2(868)		Centrale d'alarme DAHUA IP - WIFI - **3G/4G** - Double carte SIM - Batterie - Jusqu'à 150 périphériques Radio - 64 Técommandes Radio - 6 Sirénes Portée Radio jusqu'à 2000m

DHI-ARA43-W2(868)		Répéteur sans fil Permet de connecter jusqu'à 32 périphériques Communication RF bidirectionnelle Autonomie de la a batterie pendant plus de 35 heures en cas de panne de l'alimentation externe
DHI-ARA12-W2(868)		Sirène intérieure blanche Radio Bidirectionnel
DHI-ARA13-W2(868)		Sirène extérieure sans fil - IP65 110dB - 12 VDC et batterie distance de communication: Jusqu'à 1600m Plusieurs sons d'alarme : incendie, médical, intrusion, panique, etc.
DHI-ARA24-W2(868)		Télécommande 4 boutons Radio Bidirectionnel
DHI-ARD1233-W2(868)		Détecteur Volumétrique Radio Bidirectionnel - Double technologie - Anti-animaux - Détection sur 12M et 90° d'ouverture
DHI-ARD1731-W2(868)		Détecteur Volumétrique Radio **photo** Détection sur 12M et 90° d'ouverture
DHI-ARD323-W2(868)		Contact d'ouverture de porte Radio Bidirectionnel
DHI-ARD821-W2(868)		Bouton panique DAHUA
DHI-ARD822-W2(868)		bouton panique deux boutons sans fil

DHI-ARK30T-W2(868)		Clavier sans fil 15 boutons - Blanc - 868.6MHz Fonctionne avec 4 piles AA - Montage mural
DHI-ARM310-W2(868)		Module d'extension filaire RADIO
DHI-HY-SA20A		Détecteur de fumée autonome - Puissance sonore sup. à 85 dB(A) à 3 mètres - Usage Intérieur - Blanc

Image	Référence	Description
	S22HDMI	Moniteur HDMI 22 pouces, full HD (1920x1080), compatible VESA pour fixation murale. Livré avec cordon HDMI 1,5m
	S24HDMI	Moniteur 24 pouces, HDMI , VGA , full HD (1920x1080), compatible VESA pour fixation murale. Livre avec cordon HDMI 1,5m.
	S28HDMI-4K	Moniteur 28 pouces, HDMI , VGA , full HD (1920x1080), compatible VESA pour fixation murale. Livre avec cordon HDMI 1,5m.
	S32HDMI	Moniteur HDMI 32 pouces, full HD (1920x1080), compatible VESA pour fixation murale. Livre´ avec cordon HDMI 1,5m
	S32HDMI-UHD-4K	Moniteur LED 32" Conçu pour la vidéosurveillance Résolution 3840x2560 Format 16:9 | PIP/POP/QUAD display Entrées: 2xHDMI, 1xDP , Sorties: 1xAudio, Livre avec cordon HDMI 1,5m
Support Ecran		
	Support M	Support de fixation mural VESA. Orientable inclinable 75/100
	Support P	Support de moniteur VESAPour plafond droit ou incliné Inclinaison base/support et rotation Extensible de 720 mm et 1590 mm Charge maximale 50 Kg Écrans 23"~43" approximatif.
Disques durs SEAGATE SKYHAWK Surveillance		
	DD1TO	Disque dur seul. Seagate Skyhawk - spécial vidéosurveillance - 7200T/m. Format 3,5 pouces. Interface SATA. Modèle en version 1To.

	DD2TO	Disque dur seul. Seagate Skyhawk - spécial vidéosurveillance - 7200T/m. Format 3,5 pouces. Interface SATA. Modèle en version 2To.
	DD3TO	Disque dur seul. Seagate Skyhawk - spécial vidéosurveillance - 7200T/m. Format 3,5 pouces. Interface SATA. Modèle en version 3To.
	DD4TO	Disque dur seul. Seagate Skyhawk - spécial vidéosurveillance - 7200T/m. Format 3,5 pouces. Interface SATA. Modèle en version 4To.
	DD6TO	Disque dur seul. Seagate Skyhawk - spécial vidéosurveillance - 7200T/m. Format 3,5 pouces. Interface SATA. Modèle en version 6To.
	DD8TO	Disque dur seul. Seagate Skyhawk - spécial vidéosurveillance - 7200T/m. Format 3,5 pouces. Interface SATA. Modèle en version 8To.
	HS-TF-C1STD-32G-A	Carte mémoire Hikvision Capacitè 32 GB Classe 10 U1 Jusqu'à 300 cycles d'écriture FAT32
	HS-TF-M1STD-64G	Carte mémoire Hikvision Capacitè 64 GB Classe 10 U1 V30 Jusqu'à 3000 cycles d'écriture Convient aux dispositifs de Vidéosurveillance
	HS-TF-M1STD-128G	Carte mémoire Hikvision Capacitè 128 GB Classe 10 U1 V30 Jusqu'à 3000 cycles d'écriture Convient aux dispositifs de Vidéosurveillance
Alimentations		
	ALIM 12V-2A	Alimentation 12 volts 2 A
	ALIM 12V-5A	Alimentation 12 volts 5 A
	cable AL1/4	Câble Pieuvre 1 entrée 4 sorties (4 caméras)
	DC2AP	Connecteur Alimentation Mâle (Côté Alimentation Caméra)

	ConF	Connecteur Alimentation Femelle
	120304S	Coffret d'alimentation 12v sécurisé 4A. 4 sorties. Serrure et clé incluse.
	120109S	Coffret d'alimentation 12v sécurisé 10A. 9 sorties. Serrure et clé incluse.
	1201016S	Coffret d'alimentation 12v sécurisé 20A. 18 sorties. Serrure et clé incluse.
	UPS600VA2	Onduleur , 600VA/360W Line-interactive UPS
	UPS1500VA2	Onduleur , 1500VA/900W Line-interactive UPS
Batteries ACEDIS		
	STD 12-1,3	Batterie 12V - 1,3 Ah
	STD 12-2,1	Batterie 12V - 2,1 Ah
	STD 12-7,6	Batterie 12V - 7,6 Ah
	STD 12-18	Batterie 12V - 18 Ah
Cables Alarmes CAE		

	2040 BX	4 conducteurs - 4 X 0,22 blanc 100m
	2060 BX	6 conducteurs - 6 X 0,22 blanc 100m
	2080 BX	8 conducteurs - 8 X 0,22 blanc 100m
Cables Vidéo		
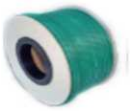	**KX6-1**	Cable coaxial KX6 – 75 ohms, 100m.
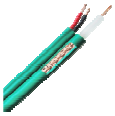	**MULTI-VX 100**	Cable coaxial KX6 + alimentation , cable séparé, Bobine en 100m , Gaine de couleur verte
Cables réseaux		
	FTPE300BC	Câble FTP a PAIRES Catégorie 5E Blindé BOX de 305 mètres Conducteur OFC, pureté 99.9% cuivre Diamètre 5.5 mm Revêtement couleur gris
	TSLANCAT6E F/UTP	Câble FTP a PAIRES Catégorie 6 Blindé BOX de 305 mètres Conducteur OFC, pureté 99.9% cuivre Diamètre 6 mm Revêtement couleur gris
	Cable RJ45/10M	Cable RJ 45 10 METRE prêt à l'emploi
	Cable RJ45/20M	Cable RJ 45 20 METRE prêt à l'emploi
	Cable RJ45/30M	Cable RJ 45 30 METRE prêt à l'emploi
CONNECTIQUES		
	BNCS	Fiche BNC à sertir

	RJ45CAT5E	Plug RJ45 blindé pour cables souples ou rigides Cat5E blindé
	RJ45CAT6E	Plug RJ45 blindé pour cable CAT6 blindé
	UTP101	Kit de transmisison passif BNC sur paire de cuivre, version sp´eciale HDCVI.

Référence	Image	Name	Descriptions
INJ-PoE		PoE Switche	Injecteur PoE Entrée/Sortie RJ45 10/100/1000 Mbps Puissance 30 WDistance maximale 100 m PoE/PoE+ IEEE802.3af/at Stabilisé et protégé
SWT04-POE-60		PoE Switches	Switch PoE 4 ports PoE + 2 Uplink Vitesse des ports 10/100 Mbps 65W port 1 / 30W port 2-4 / Maximum 65W Mode CCTV jusqu'à 250m a 10Mbps
SWT08POE-96		PoE Switches	Switch PoE 8 ports PoE + 2 Uplink RJ45 Vitesse 10/100 Mbps Fontions: Ai VLan/QOS/CCTV Extend/PoE Norme IEEE802.3at (PoE) / af (PoE+) Jusqu'à 96W au total pour tous les ports
SWT16POE-96		PoE Switches	Switch PoE 16 ports PoE + 2 Uplink GIGA + 1 SFP Vitesse des ports 10/100 Mbps 65W port 1 / 30W port 2-16 / Maximum 300W Mode CCTV jusqu'à 250m a 10Mbps Hi-PoE / IEEE802.3at (PoE+) / af (PoE)
SWICH5PORTS		SANS PoE	Switch 5 ports Gigabith, 5*10/100/1000 Base-T
SWICH8PORTS		SANS PoE	Switch 8 ports Gigabith , 8*10/100/1000 Base-T
PFS3016-16GT		SANS PoE	Switch 16 ports Gigabith , 16*10/100/1000 Base-T
RG-EST310		Bornes WIFI Portée 2 Km	KIT comprenant de 2 appareils, déjà couplés par défaut pouvant être utilisés sans nécessiter de configuration. système Plug and Play Livré avec injecteurs PoE et câble 220V
RG-EST350		Bornes WIFI Portée 5 Km	KIT comprenant de 2 appareils, déjà couplés par défaut pouvant être utilisés sans nécessiter de configuration. système Plug and Play Livré avec injecteurs PoE et câble 220V
Splitter HDMI 2S			Multiplicateur de signal HDMI 1 entrée HDMI 2 sorties HDMI Jusqu'à 4K*2 Longueur maximum de sortie 25 m Alimentation DC 5 V

Splitter HDMI 4S			Multiplicateur de signal HDMI 1 entrée HDMI 4 sorties HDMI Jusqu'à 4K*2 Longueur maximum de sortie 25 m Alimentation DC 5 V
HDMI- EXTENDEUR			Extendeur HDMI sur cable RJ45 CAT-5E ou CAT-6.Extension jusqu'a 40m
HDMI-KVM-EXT			Extenseur HDMI/USB, câble réseau: Permet d'envoyer le signal vidéo HDMI, le clavier et la souris USB via un câble réseau Émetteur et récepteur Portée 70 m Jusqu'à 1080p Alimentation DC 5 V
Convertisseur BNC - HDMI			Convertisseur BNC vers HDMI 1 entrée BNC 1 sortie HDMI 1080p 1 sortie BNC (loop avec entrée BNC) Résolution de sortie 1080p
USB-EXTENDEUR			Rallonge USB par câble UTP 1 émetteur USB à RJ45 1 récepteur RJ45 à USB Longueur maximale 60 m Plug and Play
PFM820			Contrôleur pour OSD à distance pour caméras jusqu'à 2 Mpx Taille réduite 1 entrée BNC femelle 1 sortie BNC mâle HDTVI/HDCVI/AHD/CVBS
CAB HDMI 5M			Cable HDMI 5M
CAB HDMI 10M			Cable HDMI 10M
CAB HDMI 15M			Cable HDMI 15M
CAB HDMI 25M			Cable HDMI 25M
PFA136		Junction Box	Embase pour dome HDW / HDB

PFA137		Junction Box	Embase pour dome HDW / HDB
PFA134		Junction Box	Embase pour tube HFW
PFA135		Junction Box	Embase pour tube HFW
DH-PFA122		Junction Box	Boite de connexions Pour caméras bullet ou dômes Convient pour une utilisation en extérieur Installation dans un plafond ou un mur
PFB203W			Embase pour dome HDW / HDB et tube HFW
PFB205W			Embase pour dome TIOC
PFA140			Boite de connexions Pour caméras dômes motorisés Convient pour une utilisation en extérieur Installation dans un plafond ou un mur
PFB200C			SUPPORT ENCASTREMENT DIAM 150
PFB201C			SUPPORT ENCASTREMENT DIAM 150
PFB220C			SUPPORT PLAFOND RALLONGE 70CM
PFB300C			SUPPORT PLAFOND 30CM POUR PTZ
PFA112			RALLONGE TUBE 20CM POUR PTZ SDXX
PFA113			RALLONGE TUBE 30CM POUR PTZ SDXX
PFA117			RALLONGE TUBE 76CM
PFA150			SUPPORT POTEAU POUR PTZ
PFA152-E			SUPPORT POTEAU POUR CAMERA

PFA151	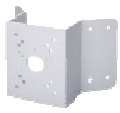		SUPPORT ANGLE POUR DOME DAHUA
PFB300S-E			SUPPORT POUR PTZ
PFA102			BASE POUR DOME DAHUA

Références	Image	Description
AJ-HUBKIT-W		**Kit comprenant :** **1 Centrale d'alarme Ajax Hub** **1 Détecteur de mouvement compatible animaux MotionProtect** **1 Détecteur d'ouverture sans fil DoorProtect** **1 Télécommande SpaceControlAjax** Centrale sans fil double voie GPRS/LAN - Bidirectionnel - Certificat de grade 2 - Protocole Jeweller 868MHz - Antenne interne espace libre 2000 m - Supervision depuis 12 s - Tamper anti-ouverture - Anti-inhibition - Batterie de secours - Permet jusqu'à 100 dispositifs sans fil connectés - Jusqu´ 50 utilisateurs - Compatible avec d'autres accessoires d'alarmes de notre catalogue - Alimentation 110-250 V AC - Utilisation intérieure - Inclus support - Couleur blanche
AJ-HUBKIT-B		**Kit comprenant :** **1 Centrale d'alarme Ajax Hub** **1 Détecteur de mouvement compatible animaux MotionProtect** **1 Détecteur d'ouverture sans fil DoorProtect** **1 Télécommande SpaceControlAjax** Centrale sans fil double voie GPRS/LAN - Bidirectionnel - Certificat de grade 2 - Protocole Jeweller 868MHz - Antenne interne espace libre 2000 m - Supervision depuis 12 s - Tamper anti-ouverture - Anti-inhibition - Batterie de secours - Permet jusqu'à 100 dispositifs sans fil connectés - Jusqu´ 50 utilisateurs - Compatible avec d'autres accessoires d'alarmes de notre catalogue - Alimentation 110-250 V AC - Utilisation intérieure - Inclus support - Couleur noir
AJ-HUB2KIT-CAM-W		**Kit comprenant :** **1 Centrale d'alarme Ajax Hub2** **1 Détecteur de mouvement avec caméra intégrée compatible animaux MotionProtect** **1 Détecteur d'ouverture sans fil DoorProtect** **1 Télécommande SpaceControlAjax** Centrale sans fil double voie GPRS/LAN - Bidirectionnel - Certificat de grade 2 - Protocole Jeweller et Wings 868MHz - Antenne interne espace libre 2000 m - Supervision depuis 12 s - Tamper anti-ouverture - Anti-inhibition - Batterie de secours - Permet jusqu'à 100 dispositifs sans fil connectés - Jusqu´ 50 utilisateurs - Compatible avec d'autres accessoires d'alarmes de notre catalogue - Alimentation 110-250 V AC - Utilisation intérieure - Inclus support - Couleur blanche
AJ-HUB2KIT-CAM-B		**Kit comprenant :** **1 Centrale d'alarme Ajax Hub2** **1 Détecteur de mouvement avec caméra intégrée compatible animaux MotionProtect** **1 Détecteur d'ouverture sans fil DoorProtect** **1 Télécommande SpaceControl** Centrale sans fil double voie GPRS/LAN - Bidirectionnel - Certificat de grade 2 - Protocole Jeweller et Wings 868MHz - Antenne interne espace libre 2000 m - Supervision depuis 12 s - Tamper anti-ouverture - Anti-inhibition - Batterie de secours - Permet jusqu'à 100 dispositifs sans fil connectés - Jusqu´ 50 utilisateurs - Compatible avec d'autres accessoires d'alarmes de notre catalogue - Alimentation 110-250 V AC - Utilisation intérieure - Inclus support - Couleur blanche

AJ-HUB2KITPLUS-W		**Kit comprenant :** **1 Centrale d'alarme Ajax Hub2 PLUS** **1 Détecteur avec caméra intégrée compatible animaux MotionProtect** **1 Détecteur d'ouverture sans fil DoorProtect** **1 Télécommande SpaceControl** Centrale d'alarme sans fil WiFi, double carte SIM et réseau 4G - Protocole Jeweller 868MHz - - Supervision depuis 12 s - Compatible avec d'autres accessoires d'alarmes de notre catalogue: jusqu'à 200 dispositifs différents - Accès à distance via application web et application mobile - Application pour Smartphone: Ajax Security System
AJ-HUB2KITPLUS-B		**Kit comprenant :** **1 Centrale d'alarme Ajax Hub2 PLUS** **1 Détecteur avec caméra intégrée compatible animaux MotionProtect** **1 Détecteur d'ouverture sans fil DoorProtect** **1 Télécommande SpaceControl** Centrale d'alarme sans fil WiFi, double carte SIM et réseau 4G - Protocole Jeweller 868MHz - - Supervision depuis 12 s - Compatible avec d'autres accessoires d'alarmes de notre catalogue: jusqu'à 200 dispositifs différents - Accès à distance via application web et application mobile - Application pour Smartphone: Ajax Security System
AJ-HUB-W		Centrale d'alarme Communication IP/ GSM Sans fil 868 MHz Jeweller Jusqu`à 100 dispositifs sans fil 10 caméras IP ou canaux d'enregistrement vidéo Application mobile et logiciel P
AJ-HUB-B		Centrale d'alarme Communication IP/ GSM Sans fil 868 MHz Jeweller Jusqu`à 100 dispositifs sans fil 10 caméras IP ou canaux d'enregistrement vidéo Application mobile et logiciel P
AJ-HUB-2-W		Centrale d'alarme double protocole : Alarme et le levée de doute Communication Ethernet et double carte SIM GPRS Sans fil 868 MHz Jeweller Jusqu`à 100 dispositifs sans fil 25 caméras IP ou canaux d'enregistrement vidéo Application mobile et logiciel P
AJ-HUB-2-B		Centrale d'alarme double protocole : Alarme et le levée de doute Communication Ethernet et double carte SIM GPRS Sans fil 868 MHz Jeweller Jusqu`à 100 dispositifs sans fil 25 caméras IP ou canaux d'enregistrement vidéo Application mobile et logiciel P
AJ-HUB2-4G-W		Centrale d'alarme professionnelle Grade 2 Communication Ethernet et double SIM 4G Sans fil 868 MHz Jeweller et Wings Jusqu`à 100 dispositifs sans fil 25 caméras IP ou canaux d'enregistrement vidéo Application mobile et logiciel PC

AJ-HUB2-4G-B		Centrale d'alarme professionnelle Grade 2 Communication Ethernet et double SIM 4G Sans fil 868 MHz Jeweller et Wings Jusqu`à 100 dispositifs sans fil 25 caméras IP ou canaux d'enregistrement vidéo Application mobile et logiciel PC
AJ-HUB2PLUS-W		Centrale d'alarme double protocole : Alarme et le levée de doute Communication IP, wifi , 4G , Double Sim Sans fil 868 MHz Jeweller Jusqu`à 200 dispositifs sans fil 100 caméras IP ou canaux d'enregistrement vidéo Application mobile et logiciel P
AJ-HUB2PLUS-B		Centrale d'alarme double protocole : Alarme et le levée de doute Communication IP, wifi , 4G , Double Sim Sans fil 868 MHz Jeweller Jusqu`à 200 dispositifs sans fil 100 caméras IP ou canaux d'enregistrement vidéo Application mobile et logiciel P
AJ-MOTIONPROTECT-W		Ajax - Détecteur volumétrique PIR immunisé contre les animaux - Certificat de grade 2 - Bidirectionnel - Sans fil 868 MHz Jeweller - Antenne interne espace libre 2000 m - Indicateur de détection de mouvement - Détection: Rang 12 m / H: 88.5º / V: 80º - Tamper anti-ouverture - Immunité anti animaux ≤ 20 Kg - Alimentation 1 pile CR123A 3.0 V (durée estimée 7 ans) - Utilisation intérieure - Inclus support - Couleur blanche
AJ-MOTIONPROTECT-B		Ajax - Détecteur volumétrique PIR immunisé contre les animaux - Certificat de grade 2 - Bidirectionnel - Sans fil 868 MHz Jeweller - Antenne interne espace libre 2000 m - Indicateur de détection de mouvement - Détection: Rang 12 m / H: 88.5º / V: 80º - Tamper anti-ouverture - Immunité anti animaux ≤ 20 Kg - Alimentation 1 pile CR123A 3.0 V (durée estimée 7 ans) - Utilisation intérieure - Inclus support - Couleur noir
AJ-MOTIONPROTECTPLUS-W		Ajax - Détecteur volumétrique PIR double technologie immunisé contre les animaux - Certificat de grade 2 - Bidirectionnel - Sans fil 868 MHz Jeweller - Double technologie: 1 infrarouges, 1 micro-ondes - Antenne interne espace libre 1200 m - Indicateur de détection de mouvement - Détection: Rang 12 m / H: 88.5º / V: 80º - Tamper anti-ouverture - Immunité anti animaux ≤ 20 Kg - Alimentation 1 pile CR123A 3.0 V (durée estimée 5 ans) - Utilisation intérieure - Inclus support - Couleur blanche
AJ-MOTIONPROTECTPLUS-B		Ajax - Détecteur volumétrique PIR double technologie immunisé contre les animaux - Certificat de grade 2 - Bidirectionnel - Sans fil 868 MHz Jeweller - Double technologie: 1 infrarouges, 1 micro-ondes - Antenne interne espace libre 1200 m - Indicateur de détection de mouvement - Détection: Rang 12 m / H: 88.5º / V: 80º - Tamper anti-ouverture - Immunité anti animaux ≤ 20 Kg - Alimentation 1 pile CR123A 3.0 V (durée estimée 5 ans) - Utilisation intérieure - Inclus support - Couleur noir
AJ-COMBIPROTECT-W		Ajax - Détecteur volumétrique PIR immunisé aux animaux et détecteur de rupture de cristal - Certificat de grade 2 - Bidirectionnel - Sans fil 868 MHz Jeweller - Antenne interne espace libre 1200 m - Indicateur de détection de mouvement - Détection: Rang 12 m / H: 88.5º / V: 80º - Tamper anti-ouverture - Immunité anti animaux ≤ 20 Kg - Alimentation 1 pile CR123A 3.0 V (durée estimée 5 ans) - Utilisation intérieure - Inclus support - Couleur blanche

AJ-COMBIPROTECT-B		Ajax - Détecteur volumétrique PIR immunisé aux animaux et détecteur de rupture de cristal - Certificat de grade 2 - Bidirectionnel - Sans fil 868 MHz Jeweller - Antenne interne espace libre 1200 m - Indicateur de détection de mouvement - Détection: Rang 12 m / H: 88.5º / V: 80º - Tamper anti-ouverture - Immunité anti animaux ≤ 20 Kg - Alimentation 1 pile CR123A 3.0 V (durée estimée 5 ans) - Utilisation intérieure - Inclus support - Couleur noir
AJ-MOTIONCAM-W		Ajax -Détecteur avec caméra intégrée , PIR bidirectionnel Certificat de grade 2 Sans fil 868 MHz Jeweller Envoi d'images jusqu'à VGA (640x480) Jusqu'à 5 images par détection Immunité aux animaux domestique / Portée de détection 12 m **compatible uniquement avec la centrale HUB-2 , HUB2-4G et HUB2-Plus**
AJ-MOTIONCAM-B		Ajax -Détecteur avec caméra intégrée , PIR bidirectionnel Certificat de grade 2 Sans fil 868 MHz Jeweller Envoi d'images jusqu'à VGA (640x480) Jusqu'à 5 images par détection Immunité aux animaux domestique / Portée de détection 12 m **compatible uniquement avec la centrale HUB-2 et HUB2-Plus**
AJ-MOTIONCAM-W (Phod)		Ajax -Détecteur avec caméra intégrée , PIR bidirectionnel Certificat de grade 2 Sans fil 868 MHz Jeweller Envoi d'images jusqu'à VGA (640x480) Jusqu'à 5 images par détection Immunité aux animaux domestique / Portée de détection 12 m compatible uniquement avec la centrale HUB-2 , HUB2-4G et HUB2-Plus **Prise photo sur alarme et demande**
AJ-MOTIONCAM-B (Phod)		Ajax -Détecteur avec caméra intégrée , PIR bidirectionnel Certificat de grade 2 Sans fil 868 MHz Jeweller Envoi d'images jusqu'à VGA (640x480) Jusqu'à 5 images par détection Immunité aux animaux domestique / Portée de détection 12 m compatible uniquement avec la centrale HUB-2 , HUB2-4G et HUB2-Plus **Prise photo sur alarme et demande**
AJ-MOTIONCAMOUTDOOR-W		Ajax-Détecteur de mouvement d'extérieur sans fil doté d'un appareil photo qui permet de vérifier les alarmes **(compatible avec HUB-2 , HUB2-4G et HUB2-Plus)**
AJ-MOTIONCAMOUTDOOR-P		Ajax-Détecteur de mouvement d'extérieur sans fil doté d'un appareil photo qui permet de vérifier les alarmes (**compatible avec HUB-2 , HUB2-4G et HUB2-Plus**) **Prise photo sur alarme et demande**
AJ-CURTAINPROTECT-W		Ajax - Détecteur extérieur type rideau immunisé aux animaux domestiques - Bidirectionnel - Sans fil 868 MHz Jeweller - Double PIR type avec antimasquage - Détection: Portée 11 m / 6º Hau / 90º V - Indicateur de détection de mouvement - Tamper anti-ouverture - Capacité espace libre 1700 m - Immunité aux animaux de compagnie ≤ 40 cm - Alimentation 1 pile CR123A 3.0 V (durée estimée 3 ans) - Usage pour extérieur - Degré de protection IP54 - Inclus support - Couleur blanche

AJ-CURTAINPROTECT-B		Ajax - Détecteur extérieur type rideau immunisé aux animaux domestiques - Bidirectionnel - Sans fil 868 MHz Jeweller - Double PIR type avec antimasquage - Détection: Portée 11 m / 6º Hau / 90º V - Indicateur de détection de mouvement - Tamper anti-ouverture - Capacité espace libre 1700 m - Immunité aux animaux de compagnie ≤ 40 cm - Alimentation 1 pile CR123A 3.0 V (durée estimée 3 ans) - Utilisation intérieure - Degré de protection IP54 - Inclus support - Couleur noir
AJ-DualCurtain Outdoor		Ajax-Détecteur de mouvements rideau d'extérieur 2 faisceaux de 4 à 15 m de chaque coté, bidirectionnel sans fil **(compatible avec Hub 2 ou Hub 2 Plus)**
AJ-OUTDOORPROTECT-W		Ajax - Détecteur extérieur double PIR immunisé aux animaux de compagnie - Bidirectionnel - Sans fil 868 MHz Jeweller - Double PIR avec antimasking - Détection: Rang 15 m / 90º - Indicateur de détection de mouvement - Tamper anti-ouverture - Capacité espace libre 1200 m - Immunité aux animaux de compagnie ≤ 80 cm - Alimentation 2 piles CR123A 3.0 V (durée estimée 5 ans) - Usage pour extérieur - Degré de protection IP54 - Inclus support - Couleur blanche
AJ-DOORPROTECT-W		Ajax - Contact de porte/fenêtre magnétique - Certificat de grade 2 - Bidirectionnel - Sans fil 868 MHz Jeweller - Antenne interne espace libre 1200 m - Indicateur de détection d'ouverture/fermeture - Accepte entrée de capteur filaire - Tamper anti-ouverture - Alimentation 1 pile CR123A 3.0 V (durée estimée 7 ans) - Utilisation intérieure - Inclus support - Couleur blanche
AJ-DOORPROTECT-B		Ajax - Contact de porte/fenêtre magnétique - Certificat de grade 2 - Bidirectionnel - Sans fil 868 MHz Jeweller - Antenne interne espace libre 1200 m - Indicateur de détection d'ouverture/fermeture - Accepte entrée de capteur filaire - Tamper anti-ouverture - Alimentation 1 pile CR123A 3.0 V (durée estimée 7 ans) - Utilisation intérieure - Inclus support - Couleur noir
AJ-DOORPROTECTPLUS-W		Ajax - Contact magnétique porte/fenêtre avec détection de vibration et d'inclinaison - Certificat de grade 2 - Bidirectionnel - Sans fil 868 MHz Jeweller - Antenne interne espace libre 1000 m - Indicateur de détection d'ouverture/fermeture - Accepte entrée de capteur filaire - Tamper anti-ouverture - Alimentation 1 pile CR123A 3.0 V (durée estimée 5 ans) - Utilisation intérieure - Inclus support - Couleur blanche
AJ-DOORPROTECTPLUS-B		Ajax - Contact magnétique porte/fenêtre avec détection de vibration et d'inclinaison - Certificat de grade 2 - Bidirectionnel - Sans fil 868 MHz Jeweller - Antenne interne espace libre 1000 m - Indicateur de détection d'ouverture/fermeture - Accepte entrée de capteur filaire - Tamper anti-ouverture - Alimentation 1 pile CR123A 3.0 V (durée estimée 5 ans) - Utilisation intérieure - Inclus support - Couleur noir
AJ-GLASSPROTECT-W		Ajax - Détecteur de bris de verre - Certificat de grade 2 - Bidirectionnel - Sans fil 868 MHz Jeweller - Antenne interne espace libre 1000 m - Angle de détection 180º - Indicateur de détection de bris de vitre - Accepte entrée de capteur filaire - Tamper anti-ouverture - Alimentation 1 pile CR123A 3.0 V (durée estimée 7 ans) - Utilisation intérieure - Inclus support - Couleur blanche

AJ-GLASSPROTECT-B		Ajax - Détecteur de bris de verre - Certificat de grade 2 - Bidirectionnel - Sans fil 868 MHz Jeweller - Antenne interne espace libre 1000 m - Angle de détection 180º - Indicateur de détection de bris de vitre - Accepte entrée de capteur filaire - Tamper anti-ouverture - Alimentation 1 pile CR123A 3.0 V (durée estimée 7 ans) - Utilisation intérieure - Inclus support - Couleur noir
AJ-LEAKSPROTECT-W		Ajax - Détecteur d'inondation - Bidirectionnel - Sans fil 868 MHz Jeweller - Antenne interne espace libre 1000 m - Alimentation 2 piles AAA (durée estimée 5 ans) - Utilisation intérieure - IP65 - Couleur blanche
AJ-LEAKSPROTECT-B		Ajax - Détecteur d'inondation - Bidirectionnel - Sans fil 868 MHz Jeweller - Antenne interne espace libre 1000 m - Alimentation 2 piles AAA (durée estimée 5 ans) - Utilisation intérieure - IP65 - Couleur noir
AJ-FIREPROTECT-W		Ajax - Détecteur de fumée et capteur de température - Bidirectionnel - Sans fil 868 MHz Jeweller - Antenne interne espace libre 2000 m - Alarme 85 dB - Indicateur de détection de fumée et d'excès de température - Tamper anti-ouverture - Permet un fonctionnement autonome - Alimentation 2 piles CR2032 3.0 V (durée estimée 4 ans) - Utilisation intérieure - Inclus support - Couleur blanche
AJ-FIREPROTECT-B		Ajax - Détecteur de fumée et capteur de température - Bidirectionnel - Sans fil 868 MHz Jeweller - Antenne interne espace libre 2000 m - Alarme 85 dB - Indicateur de détection de fumée et d'excès de température - Tamper anti-ouverture - Permet un fonctionnement autonome - Alimentation 2 piles CR2032 3.0 V (durée estimée 4 ans) - Utilisation intérieure - Inclus support - Couleur noir
AJ-FIREPROTECTPLUS-W		Ajax - Détecteur de fumée, capteur de température et de monoxyde de carbone - Bidirectionnel - Sans fil 868 MHz Jeweller - Antenne interne espace libre 2000 m - Alarme 85 dB - Indicateur de détection de fumée, augmentation rapide et excessive de température - Tamper anti-ouverture - Permet un fonctionnement autonome - Alimentation 2 piles CR2032 3.0 V (durée estimée 4 ans) - Utilisation intérieure - Inclus support - Couleur blanche
AJ-FIREPROTECTPLUS-B		Ajax - Détecteur de fumée, capteur de température et de monoxyde de carbone - Bidirectionnel - Sans fil 868 MHz Jeweller - Antenne interne espace libre 1300 m - Alarme 85 dB - Indicateur de détection de fumée, augmentation rapide et excessive de température - Tamper anti-ouverture - Permet un fonctionnement autonome - Alimentation 2 piles CR2032 3.0 V (durée estimée 4 ans) - Utilisation intérieure - Inclus support - Couleur noir
AJ-SPACECONTROL-W		Ajax - Télécommande multifonction - Certificat de grade 2 - Bidirectionnel - Sans fil 868 MHz Jeweller - Antenne interne espace libre 1300 m - Fontions: Armé, désarmé, armé partiel et d'urgence (SOS) - Alimentation 1 pile CR123A 3.0 V (durée estimée 3 ans) - Couleur blanche
AJ-SPACECONTROL-B		Ajax - Télécommande multifonction - Certificat de grade 2 - Bidirectionnel - Sans fil 868 MHz Jeweller - Antenne interne espace libre 1300 m - Fontions: Armé, désarmé, armé partiel et d'urgence (SOS) - Alimentation 1 pile CR123A 3.0 V (durée estimée 3 ans) - Couleur noir

AJ-KEYPAD-W		Ajax - Clavier indépendant - Certificat de grade 2 - Bidirectionnel - Sans fil 868 MHz Jeweller - Antenne interne portée de jusqu'à 1700 m en champs libre - Tamper anti-ouverture - Permet l'armement total/partiel/desarmement par code - Utilisé pour protéger le panneau dans un lieu sûr - Indicateur LED d'état du système - Alimentation 4 Piles AAA 1.5 V Lithium (durée estimée 2 années) - Utilisation intérieure - Inclus support - Couleur blanche
AJ-KEYPAD-B		Ajax - Clavier indépendant - Certificat de grade 2 - Bidirectionnel - Sans fil 868 MHz Jeweller - Antenne interne portée de jusqu'à 1700 m en champs libre - Tamper anti-ouverture - Permet l'armement total/partiel/desarmement par code - Utilisé pour protéger le panneau dans un lieu sûr - Indicateur LED d'état du système - Alimentation 4 Piles AAA 1.5 V Lithium (durée estimée 2 années) - Utilisation intérieure - Inclus support - Couleur noir
AJ-KEYPAD PLUS-W		Ajax - Clavier avec lecteur de badge - Certificat de grade 2 - Bidirectionnel - Sans fil 868 MHz Jeweller - Antenne interne portée de jusqu'à 1700 m en champs libre - Tamper anti-ouverture - Permet l'armement total/partiel/desarmement par code - Utilisé pour protéger le panneau dans un lieu sûr - Indicateur LED d'état du système - Alimentation 4 Piles AAA 1.5 V Lithium (durée estimée 2 années) - Utilisation intérieure - Inclus support - Couleur blanche (livré sans badge)
AJ-KEYPAD PLUS-B		Ajax - Clavier avec lecteur de badge - Certificat de grade 2 - Bidirectionnel - Sans fil 868 MHz Jeweller - Antenne interne portée de jusqu'à 1700 m en champs libre - Tamper anti-ouverture - Permet l'armement total/partiel/desarmement par code - Utilisé pour protéger le panneau dans un lieu sûr - Indicateur LED d'état du système - Alimentation 4 Piles AAA 1.5 V Lithium (durée estimée 2 années) - Utilisation intérieure - Inclus support - Couleur noire (livré sans badge)
AJ-TAG-W		Ajax-Porte-clés d'accès sans contact Technologie MIFARE DESFire® Compatible avec KeyPad Plus Sécurité maximale et identification rapide de l'utilisateur Couleur blanche
AJ-TAG-b		Ajax-Porte-clés d'accès sans contact Technologie MIFARE DESFire® Compatible avec KeyPad Plus Sécurité maximale et identification rapide de l'utilisateur Couleur Noire
AJ-PASS-W		Ajax-Carte d'accès sans contact Technologie MIFARE DESFire® Compatible avec KeyPad Plus Sécurité maximale et identification rapide de l'utilisateur Couleur blanche

AJ-PASS-B		Ajax-Carte d'accès sans contact Technologie MIFARE DESFire® Compatible avec KeyPad Plus Sécurité maximale et identification rapide de l'utilisateur Couleur noire
AJ-HOMESIREN-W		Ajax - Sirène pour intèrieure - Certificat de grade 2 - Bidirectionnel - Sans fil 868 MHz Jeweller - Antenne interne espace libre 2000 m - 81~105 dB a 1 m de distance - Durée maximale du son 3 minutes - Lumière d'avertissement d'alarme et signal sonore pour armer/désarmer - Alimentation 4 piles CR123A 3.0 V (durée estimée 5 ans) - Inclus support - Couleur blanche
AJ-HOMESIREN-B		Ajax - Sirène pour intèrieure - Certificat de grade 2 - Bidirectionnel - Sans fil 868 MHz Jeweller - Antenne interne espace libre 2000 m - 81~105 dB a 1 m de distance - Durée maximale du son 3 minutes - Lumière d'avertissement d'alarme et signal sonore pour armer/désarmer - Alimentation 4 piles CR123A 3.0 V (durée estimée 5 ans) - Inclus support - Couleur noir
AJ-STREETSIREN-W		Ajax - Sirène pour extérieur - Certificat de grade 2 - Bidirectionnel - Sans fil 868 MHz Jeweller - Antenne interne espace libre 2000 m - 85~113 dB a 1 m de distance - Durée maximale du son 3 minutes - Lumière d'avertissement d'alarme et armer/désarmer - Alimentation 4 piles CR123A 3.0 V (durée estimé 5 ans) ou source externe 12V DC - Convient pour une utilisation en extérieur - Inclus support - Couleur blanche
AJ-STREETSIREN-B		Ajax - Sirène pour extérieur - Certificat de grade 2 - Bidirectionnel - Sans fil 868 MHz Jeweller - Antenne interne espace libre 2000 m - 85~113 dB a 1 m de distance - Durée maximale du son 3 minutes - Lumière d'avertissement d'alarme et armer/désarmer - Alimentation 4 piles CR123A 3.0 V (durée estimé 5 ans) ou source externe 12V DC - Convient pour une utilisation en extérieur - Inclus support - Couleur noir
AJ-REX-W		Ajax - Répéteur sans fil - Bidirectionnel - Protocole Jeweller 868MHz - Antenne interne espace libre 1800 m - Supervision depuis 12 s - Tamper anti-ouverture - Anti-inhibition - Batterie de secours - Permet jusqu'à 100 dispositifs sans fil connectés - Compatible avec d'autres accessoires d'alarmes de notre catalogue - Alimentation 110-240 V AC - Utilisation intérieure - Inclus support - Couleur blanche
AJ-REX-B		Ajax - Répéteur sans fil - Bidirectionnel - Protocole Jeweller 868MHz - Antenne interne espace libre 1800 m - Supervision depuis 12 s - Tamper anti-ouverture - Anti-inhibition - Batterie de secours - Permet jusqu'à 100 dispositifs sans fil connectés - Compatible avec d'autres accessoires d'alarmes de notre catalogue - Alimentation 110-240 V AC - Utilisation intérieure - Inclus support - Couleur blanche
AJ-REX2-W		Répéteur sans fil Sans fil 868 MHz Jeweller et Wings Double la portée des dispositifs Jusau'à 100/200 dispositifs Batterie de secours jusqu'à 38 heures Application mobile et logiciel PC

AJ-REX2-B		Répéteur sans fil Sans fil 868 MHz Jeweller et Wings Double la portée des dispositifs Jusau'à 100/200 dispositifs Batterie de secours jusqu'à 38 heures Application mobile et logiciel PC
AJ-BUTTON-W		Bouton de panique Bidirectionnel Sans fil 868 MHz Jeweller Portée espace ouvert 1300 m Pression sûre: double ou longue Alimentation 1 pile CR2032 3.0 V
AJ-BUTTON-B		Bouton de panique Bidirectionnel Sans fil 868 MHz Jeweller Portée espace ouvert 1300 m Pression sûre: double ou longue Alimentation 1 pile CR2032 3.0 V
AJ-DOUBLEBUTTON-W		Double bouton de panique Bidirectionnel Sans fil 868 MHz Jeweller Portée espace ouvert 1300 m Pression sûre: double ou longue Alimentation 1 pile CR2032 3.0 V
AJ-HOOD		Casquette pour le détecteur extérieur Compatible avec AJ-OUTDOORPROTECT-W Installation facile Convient pour une utilisation en extérieur Couleur blanche
AJ-TRANSMITTER		Ajax - Émetteur par radio - Sans fil 868 MHz Jeweller - Antenne interne espace libre 1600 m - Entrée câblée d'alarme et tamper anti-sabotage - Détection d'inhibition - Tamper anti-ouverture - Sortie d'alimentation 3 V - Alimentation 3 pile CR123A 3.0 V - Compatibilité avec les détecteurs de tiers avec sortie d'alarme câblée
AJ-OCBRIDGEPLUS		Ajax - Module d'intégration de capteur Ajax avec systèmes câblés - Bidirectionnel - Sans fil 868 MHz Jeweller - Compatible avec d'autres accessoires d'alarmes de notre catalogue: 8 zones, jusqu'à 100 dispositifs différents connectés - Antenne interne espace libre 2000 m - Tamper anti-ouverture - Alimentation USB (configuration) ou 8~14 V - Software de gestion de périphérique: Ajax ocBridge Configurator
AJ-UARTBRIDGE		Ajax - Module d'intégration de capteur Ajax avec systèmes câblés et systèmes domotiques - Bidirectionnel - Sans fil 868 MHz Jeweller - Compatible avec d'autres accessoires d'alarmes de notre catalogue: jusqu'à 85 différents périphériques connectés - Antenne interne espace libre 2000 m - Tamper anti-ouverture - Communication série (interface UART) avec système filaire ou système domotique - Alimentation 5 VDC

AJ-DC12V-PCB1		Module d'alimentation 12 VDC Compatible avec Ajax Hub, Hub Plus et ReX Tension d'entrée 8 ~ 20 VDC Courant d'entrée maximal 1 A Consommation moyenne par heure 95 mA Connecteur CON280 inclus
AJ-DC12V-PCB2		Module d'alimentation 12 VDC Compatible avec Ajax Hub 2 Tension d'entrée 8 ~ 20 VDC Courant d'entrée maximal 1 A Consommation moyenne par heure 95 mA Connecteur CON280 inclus
AJ-MULTITRANSMETTEUR-W		Multitransmetteur radio sans fil 868 MHz Jusqu'à 18 entrées d'alarme et de sabotage câblées Alarme configurable NC / NO ou REOL (NC ou NO) Double tamper anti-ouverture Double sortie d'alimentation 12V / 1A
AJ-MULTITRANSMETTEUR-B		Multitransmetteur radio sans fil 868 MHz Jusqu'à 18 entrées d'alarme et de sabotage câblées Alarme configurable NC / NO ou REOL (NC ou NO) Double tamper anti-ouverture Double sortie d'alimentation 12V / 1A
AJ-BATTERYKIT-7M		Ajax Kit batterie pour Hub 2 Module autonome et longue durée de vie de la batterie Installation simple Durée jusqu'à 6 mois Batterie non rechargeable Idéal pour résidence secondaire, maison vide ou protéction chantier
AJ-BATTERYKIT-14M		Ajax Kit batterie pour Hub 2 Module autonome et longue durée de vie de la batterie Installation simple Durée jusqu'à 12 mois Batterie non rechargeable Idéal pour résidence secondaire, maison vide ou protéction chantier
AJ-SOCKET-W		Ajax - Prise intelligente avec contrôle à distance - Bidirectionnel - Sans fil 868 MHz Jeweller - Antenne interne espace libre 1000 m - Puissance d'entrée/sortie 110~240 V AC - Puissance de sortie maximale jusqu'à 2.5 kW (11 A) - Intègre un voyant lumineux en fonction du niveau de consommation - Permet de mesurer la consommation - Design compact - Couleur blanche
AJ-SOCKET-B		Ajax - Prise intelligente avec contrôle à distance - Bidirectionnel - Sans fil 868 MHz Jeweller - Antenne interne espace libre 1000 m - Puissance d'entrée/sortie 110~240 V AC - Puissance de sortie maximale jusqu'à 2.5 kW (11 A) - Intègre un voyant lumineux en fonction du niveau de consommation - Permet de mesurer la consommation - Design compact - Couleur noir

AJ-WALLSWITCH-B		Ajax - Relais de contrôle à distance - Bidirectionnel - Sans fil 868 MHz Jeweller - Antenne interne espace libre 1000 m - Alimentation 110~240 V AC - Puissance maximum jusqu'à 3 kW (13 A) - Permet de mesurer la consommation - Conçu pour être installé dans des boîtiers de mécanisme standard - Couleur noir
AJ-RELAY		Ajax - Relais de contrôle à distance contact sec - Bidirectionnel - Sans fil 868 MHz Jeweller - Capacité espace libre 1000 m - Alimentation d'entrée 7~24 V DC - Puissance maximale jusqu'à 3 kW - Conçu pour être installé dans des boîtiers de mécanisme standard - Couleur noir

Références	Description	Image
VICO127	Caméra IP 2Mpx VicoHome Wifi alimentation par batterie Détection intelligente sur cloud/ Capteur PIR Lumière dissuasive / Batterie au lithium 8800 mAh Objectif 3.3 mm / IR 7 m / LED blanche Audio bidirectionnel / Emplacement SD App VicoHome et Cloud	
VICO122	Caméra IP 4Mpx VicoHome Wifi alimentation par batterie Détection intelligente sur cloud/ Capteur PIR Lumière dissuasive / Batterie au lithium 5200 mAh Objectif 2.97 mm / IR 7 m / LED blanche Audio bidirectionnel / Emplacement SD App VicoHome et Cloud	
VICO121	Dome PTZ 2Mpx Wifi alimentation par batterie au lithium 9000 mAh / Rechargeable par panneau solaire (inclus dans le prix) Objectif 3.2 mm / IR 10 m / LED blanche Audio bidirectionnel / Emplacement SD App VicoHome et Cloud	
VICOPS-122	panneau solaire 3W Pour les caméras à batterie Comprend un joint étanche pour caméra VICO122 Sortie Micro USB DC5V standard Étanche IP65	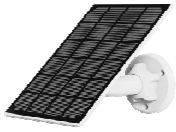

Références	Description	Image
EZ-C1T	Caméra Wifi Ezviz 2 Mégapixel Objectif 2.8 mm Audio Bidirectionnel Micro et haut-parleur incorporé LED IR Portée 12 m App Ezviz et connexion P2P	
EZ-TY2	Caméra Wifi Ezviz 2 Mégapixel Objectif 4 mm Audio Bidirectionnel Micro et haut-parleur incorporé Mouvement horizontal et vertical LED IR Portée 12 m App Ezviz et connexion P2P	
EZ-C3WN	Caméra Wifi Ezviz 2 Mégapixel Objectif 2.8 mm Audio Bidirectionnel Micro et haut-parleur incorporé LED IR Portée 12 m Adapté pour extérieur IP67 App Ezviz et connexion P2P	

Visonic®
For a secure way of life

Références	Image	Description
KPM10PG2		Kit PowerMaster 10 G2 - Comprenant 1xCentrale PMaster10 RTC, 1xIR NEXT+PG2, 1xDO MC302PG2, 1xTélécommande KF234PG2.
KPM30 TEL NF		Kit comprenant 1 x Centrale Pmaster 30NF, 1xIR NEXT+ K985 PG2NF, 1xDO MC302EPG2NF, 1xTélécommande KF234PG2NF- Homologué **NF&A2P**
KPM30 CLA NF		Kit comprenant 1 x Centrale Pmaster 30NF, 1xIR NEXT+ K985 PG2NF, 1xDO MC302EPG2NF, 1x Clavier KP141PG2NF - Homologué **NF&A2P**
NEXT+K985PG2NF		Détecteur de mouvement PG2 - Immunité animaux 38Kg - 15m 90° - livré avec pile CR123 - homologué **NF&A2P**
NEXT+PG2NF		Détecteur de mouvement PG2 - 15m 90° - livré avec pile CR123 - homologué **NF&A2P**
NEXTCAM K9PG2NF		Détecteur de mouvement avec caméra (Coul/N&B), microphone, 11m 90°, Immunité animaux 38Kg - Livré avec pack piles - homologuée **NF&A2P**
MC302PG2NF		Contact d'ouverture PG2 - livré avec pile CR123 - homologué **NF&A2P**
MC302EPG2NF		Contact d'ouverture PG2 - 1 entrée contact sec - livré avec pile CR123 - homologué **NF&A2P**
MC302VPG2		Mini contact d'ouverture PG2 - livré avec pile CR2032
KF234PG2NF		Télécommande 4 boutons PG2 - livrée avec pile - Homologuée **NF&A2P**
KF235PG2		Télécommande 4 boutons PG2 type-protection caoutchouc-livrée avec piles CR2032

KP141PG2NF		Clavier bidirectionnel PG2 - Lecteur Proximité - 3 badges - Etrier - Livré avec pile - Homologué **NF&A2P**
KP160PG2BNF		Clavier tactile LCD - Lecteur proximité - livré avec 3 badges - Homologué **NF&A2P**
KP250PG2		Clavier LCD avec sirène et lecteur proximité intégrés (Prog. + Util.) pour centrales PM10/30 et PM33 (version 18 et +) livré avec 3 badges et 4 piles alcalines 1,5V type AA
WDCMA		Module GSM GPRS pour gamme PowerMax Complete-Pro et PowerMaster (sans carte SIM)- Homologuée **NF&A2P**
PM33 EXP		Centrale PM33 EXP v19.3 livrée avec batterie. Extensible jusqu'à 56 entrées filaire.
IOEXPANDER 8		Carte extension 8E/S filaire PM33 - A intégrer dans la centrale.
Nouveau **IOEXPANDER 12x4**		Module externe filaire PM33 12E/4sorties. Jusqu'à 4 modules filaire par centrale (bus 500m) -
Nouveau **MP802 PG2**		Détecteur infrarouge 12M à 90° avec / sans immunité aux petits animaux jusqu'à 38kg. Livré avec piles Lithium CR123. Gestion de la température ambiante à partir des centrales V19.3
Nouveau **MP872 PG2**		Détecteur infrarouge plafond 360°. Portée de détection maximum 10m de diamètre.Livré avec pile CR123
CLIPPG2		Détecteur rideau PG2 - 3,6/9m - livré avec pile CR123
TOWER30PG2		Détecteur intérieur - Technologie miroir - 15m 90° - livré avec pile CR123
Tower32AMK9PG2		Détecteur intérieur double technologie anti-masque immunité animaux PG2 - 15m 90° - Livré avec 3 piles CR123
TOWER20AMPG2		Détecteur extérieur anti-masque - Portée 12m 90° - Alimentation par 2 piles CR123
Nouveau **NEXTCAM K9PG2NF**		Détecteur de mouvement avec caméra (Coul/N&B), microphone, 12m 90°, Immunité animaux 38Kg - Livré avec pack piles - homologuée **NF&A2P**

TOWERCAM PG2		Détecteur extérieur anti-masque - Portée 12m 90° - Avec caméra (Coul/N&B). Alimentation par pack batteries CR17450
SD304PG2		Détecteur de choc PG2 - Rayon de détection de 2,5 à 4m selon matériaux - Entrée contact sec - Livré avec pile CR123
KF235PG2RUB		Télécommande 4 boutons PG2 type-protection caoutchouc-livrée avec piles CR2032
PB102PG2		Télécommande 2 boutons + panique - livrée avec support, cordon et pile CR2032
PB101PG2		bouton panique PG2 livré avec support, cordon et pile CR 2032
WDCMA		Module GSM GPRS pour gamme PowerMax Complete-Pro et PowerMaster (sans carte SIM)- Homologuée **NF&A2P**
GSM350 ANT13		Antenne externe pour GSM200 et GSM350 - 1,3m
PLINK3		Module IP pour PM10, PM30 et 33 (version 18 et +)
SR720BNF		Sirène intérieure avec LEDs pour gamme Power G - 105 Db - **livrée avec batterie** - Homologuée **NF&A2P**
SR740PG2		Sirène extérieure avec flash pour gamme Power G - 110Db - livrée avec batteries.
BATMCS720730		Batterie Lithium 3,6V 13Ah pour sirène MCS720, MCS730, SR720PG2 et SR730PG2.
BAT720B740		2 x Batteries Lithium pour sirène avec connecteur pour MCS740, MCS720B, SR740, SR720B
SMD429PG2		Détecteur de fumée PG2 - Conforme EN14604 - Livré avec pile CR123
SMD429PG2		Détecteur de fumée et de chaleur PG2 - Conforme EN14604 (fumée) - Livré avec pile CR123

GSD442PG2		Détecteur de monoxyde de carbone PG2 - livré avec pile 9V
GBD502PG2		Détecteur de bris de glace - PG2 - Livré avec pile -
RP600PG2		Répéteur pour gamme Power G (4 maxi par installation) livré avec bloc alimentation et pack piles.
SPEECHBOX		Module d'interphonie déportée (filaire 15m Max) et assistance vocale. Nécessite la carte EXMODCOMP avec les PowerMaster 30 et 33
EXPMODCOMP		Module d'extension pour PowerMax Complete et Gamme PowerMaster comportant 2 entrées filaires, 1 sortie PGM
PM1030USB		Kit de connection pour PowerMaster 10 et 30 jusqu'à version 18.056
PGM530		Module 5 sorties pour PMaxPro et PM30
PROXTAGPG2		Sachet de 3 badges de proximité pour gamme PowerG (3 couleurs).
BATPM3033		Pack batteries NiMh 7,2V-1,3Ah pour Power Master30 et 33
BATPM10		Pack batteries NiMh 4,8V-1,3Ah pour PowerMaster 10
BATNEXTCAM		Pack batteries LiMetal 3V 2GPCR123A pour caméra détecteur NEXTCAM-NEXTCAMK985
CR123		Batterie LiMetal 3V 2.3Ah CR17450 pour TowerCam PG2 (Prévoir 2 piles)

Image	Référence	Description
	VXI-RAM	Détecteur Optex PIR basse consommation Compatible avec transmetteur via radio Double PIR / Détection 12 m Antimasking / Immunisé contre les animaux de compagnie Alimentation des batteries 3~9 VDC Usage pour extérieur
	HX-40RAM	Détecteur infrarouge extérieur faible consommation, version anti-masque. IP 55, portée 12 x12m, 20 zones, hauteur d'installation de 2,5 à 3m, faible consommation 30µA, emplacement pour émetteur, livré avec 3 piles CR123
	BXS-R	Détecteur Optex PIR basse consommation Type Rideau, double PIR de chaque côté Détection 12 m par côté Immune aux animaux de compagnie Alimentation des batteries 3~9 VDC Usage pour extérieur
	AX-70TN	Barrière 2 faisceaux 30m
	AX130TN	Barrière 2 faisceaux 40m
	AX-200TN	barrière 2 faisceaux 60m
Détecteurs filaires		
	RXC-ST	Détecteur infrarouge Numérique NFA2P et EN50131-2-2 Grade 2, livré avec rotule, 12 x 12m, 78 zones, immunité aux animaux, Quad zone logic, réglage de sensibilité H/M/L, relai silencieux, portée 18 x 1,8m avec lentille FL-60N en option, consommation 8mA
	RXC-DT-X8	IR + HF NFA2P et EN50131-2-2 Grade 2, livré avec rotule, 12 x12m 78 zones Quad zone logic, immunité aux animaux, sensibilité IR et hyper fréquence H/M/L, relai silencieux, portée 18 x 1,8m avec lentille FL-60N en option, consommation 12mA
	VXI-Filaire	Detecteur IR exterieur 12 m faible conso. immunité aux animaux
	BX-80N Filaire	Double détecteur infrarouge extérieur, IP 54, portée 12m de chaque côté (2 x 12m). Alarme par coupure de 2 faisceaux, immunité animaux, 2 sorties relais, buzzer, LED, hauteur de pose de 0,8 à 1,2m

	HX-40 Filaire	Double détecteur infrarouge extérieur, IP 55, portée 12 x 4m, 20 zones. Hauteur d'installation de 2,5 à 3m. Consommation 35mA
ALTEC		
	ATLS-SI-MAX **NFA2P** **Intérieur en Acier** **ATLS**	Puissance sonore de 114 dBa (input 1) et 103 dBa (input 2) à 1 mètre selon norme EN 3 boucliers répondant aux nouvelles exigences des normes européennes NF EN 50 131-4 en grade 3. 2 entrées de déclenchement avec modulations différentes (intrusion – discontinue). 2 sorties de défaut par l'alimentation déportée et la batterie. SICB : Système intelligent de charge de la batterie en exclusivité sur les sirènes Altec Autoprotection à l'ouverture et à l'arrachement Pas de déclenchement à la mise sous tension Protection de la centrale d'alarme avec l'énergie directement puisée sur sa batterie
	ATLS-SIRUS **NFA2P** **Polycarbonate** **Extérieur** **ATLS**	Puissance sonore de 107 dBa (+/- 2 dBa) entrée de déclenchement fonction sirène 1 entrée de déclenchement fonction M/A ou la commande séparée du flash 2 sorties de défaut pour l'alimentation déportée et la batterie SICB Système intelligent de charge de la batterie en exclusivité sur les sirènes Altec NF et A2P type 3 Flash leds à très haute luminosité Auto protection à l'ouverture et à l'arrachement 2 modes d'alimentation courant limité en charge (200 mA) ou direct (1 A)